LOCATION | APPARTEMENT | Réf. Ref52a

Appartement moderne meublé 6000DH ou vide 4300DH – Quartier Maamora, Kénitra

Maamora, Kenitra

6.000 MAD

0 MAD/m²

128 m²	128 m²	2	2	1
SURFACE TOTALE	SURFACE HABITABLE	CHAMBRES	SALLES DE BAIN	PLACES DE PARKING
6	Good	Oui		
ÉTAGE	ÉTAT	MEUBLÉ		

DESCRIPTION

À louer – Appartement moderne meublé ou vide – Quartier Maamora, Kénitra

Superbe appartement situé au 6ème étage d'un immeuble récent, sécurisé et très bien entretenu, à Maamora, tout près de la gare LGV de Kénitra et de la Nafoura.

Très bien ensoleillé, il se compose de :
•2 chambres, dont une suite parentale avec salle de bain privative et terrasse,
•un salon spacieux,
•une cuisine équipée,
•une grande terrasse,
•2 salles de bain.

Emplacement stratégique, proche de l'université, de l'autoroute, ainsi que de toutes les commodités (commerces, transports, écoles).

PRESTATIONS

Sécurisé | Balcon | Terrasse | Ascenseur | Cuisine équipée

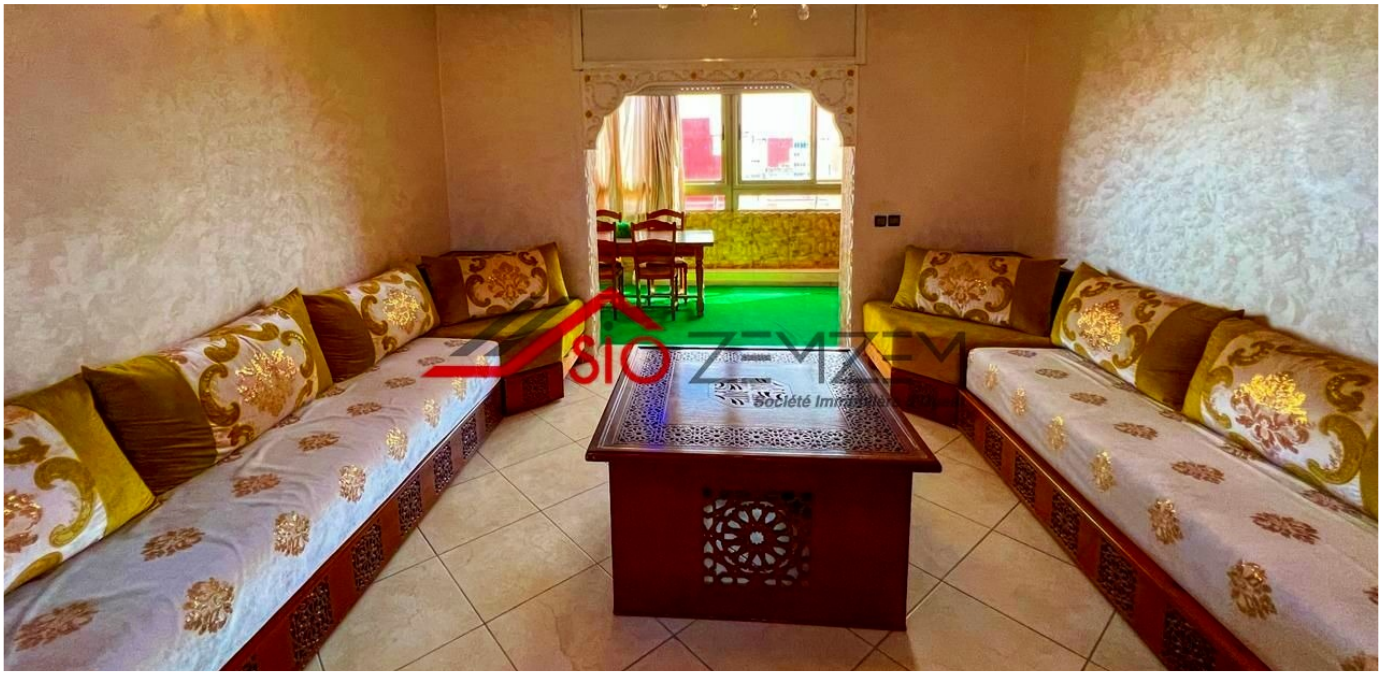
810 ZEMZEM

PHOTOGRAPHIES

Angle du boulevard Mohamed Diouri et Rue Salah Eddine Résidence al Mohafada Bureau n°1
14000 Kénitra, Morocco

+212 6 44 66 56 82 · info@majestickeys.ma
majestickeys.ma