VENTE | APPARTEMENT | Réf. far42

Magnifique appartement entièrement rénové – Boulevard Mohammed Diouri, Kénitra

Maamora, Kenitra

1.630.000 MAD

12.400 MAD/m²

131 m²	131 m²	2	1	Good
SURFACE TOTALE	SURFACE HABITABLE	CHAMBRES	PLACES DE PARKING	ÉTAT

Non
MEUBLÉ

DESCRIPTION

À vendre : Magnifique appartement entièrement rénové – Boulevard Mohammed Diouri, Kénitra

Découvrez ce superbe appartement haut standing d'une superficie de 131 m², idéalement situé sur le Boulevard Mohammed Diouri, dans le secteur prisé de Maamora, à deux pas de toutes les commodités (commerces, écoles, cafés, transports…).

Entièrement rénové de A à Z avec des matériaux de qualité, il offre une ambiance moderne et élégante. Il se compose de :
•2 chambres spacieuses
•1 salle de bain moderne
•2 toilettes indépendantes
•Une cuisine équipée dernier cri
•Une terrasse agréable et ensoleillée
•Une place de parking au garage

L'appartement est doté d'un revêtement en parquet sur l'ensemble du sol, offrant une touche chaleureuse et raffinée, ainsi que d'une finition haut standing pour un confort optimal.

Localisation : Boulevard Mohammed Diouri, secteur Maamora, Kénitra
Superficie : 131 m²
État : Entièrement rénové, prêt à emménager

PRESTATIONS

Sécurisé | Terrasse | Cuisine équipée | Accès facile
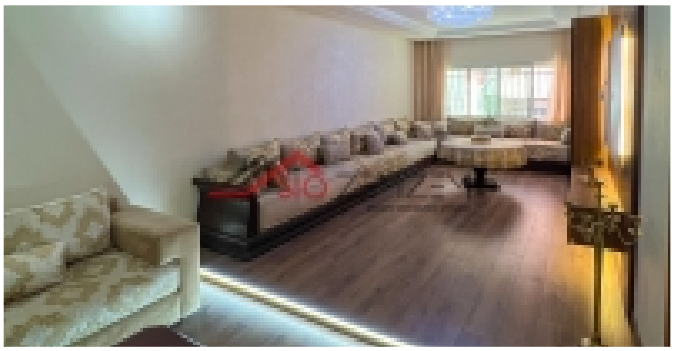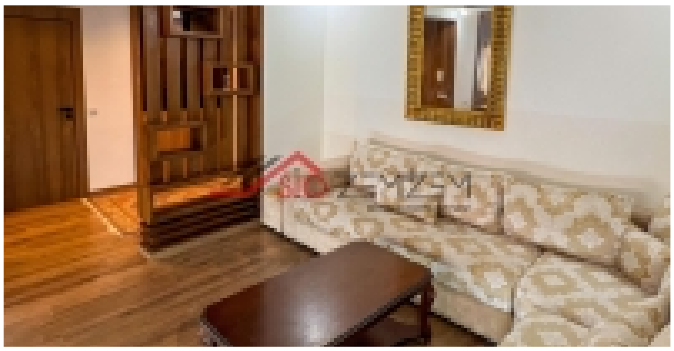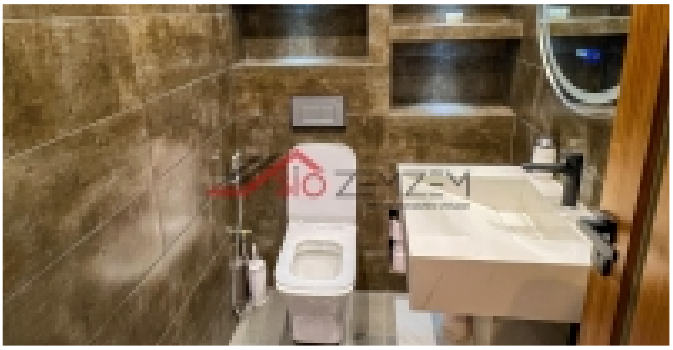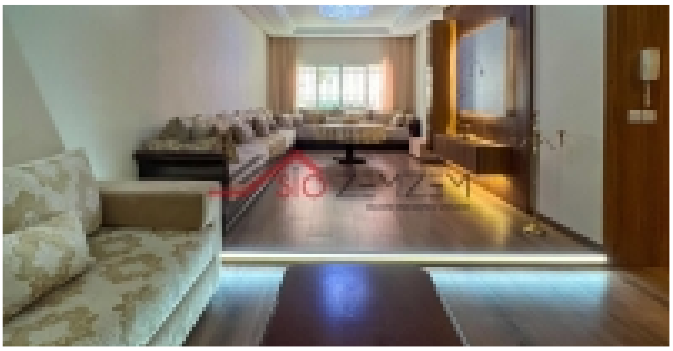
PHOTOGRAPHIES