VENTE | VILLA | Réf. Ref64a

Villa haut standing à vendre – Taibia, Kénitra

Taibia, Kenitra

3.100.000 MAD

10.700 MAD/m²

291 m²	291 m²	4	1	3
SURFACE TOTALE	SURFACE HABITABLE	CHAMBRES	PLACES DE PARKING	ÉTAGE
New	Non			
ÉTAT	MEUBLÉ			

DESCRIPTION

Villa haut standing à vendre – Taibia, Kénitra

Découvrez cette magnifique villa vide haut standing, entièrement refaite à neuf de A à Z, située dans le quartier calme et recherché de Taibia à Kénitra.
D'une superficie de 291 m², elle s'étend sur trois niveaux et offre un cadre de vie moderne, élégant et lumineux, avec un jardin à l'avant et une cour anglaise au sous-sol.

Sous-sol :
Garage spacieux, salon séjour, cuisine équipée moderne, salle de bain et cour anglaise apportant lumière naturelle et ventilation.

Rez-de-chaussée :
Trois grands salons (marocain, moderne et séjour), toilettes invités, hall d'entrée raffiné, et accès direct sur le jardin avant.

Premier étage :
Trois chambres dont une suite parentale avec salle de bain privée et dressing, salon d'étage, et une salle de bain supplémentaire.

Finitions et confort :

Matériaux haut de gamme et finitions raffinées

Menuiserie aluminium et bois noble

Cuisine entièrement équipée

Salles de bain modernes avec douche à l'italienne

Éclairage intégré et design contemporain

Jardin paysager à l'avant

Emplacement :
Située à Taibia, quartier calme, résidentiel et bien desservi, proche de toutes les commodités.

PRESTATIONS

Sous-sol | Sécurisé | Terrasse | Cuisine équipée | Jardin
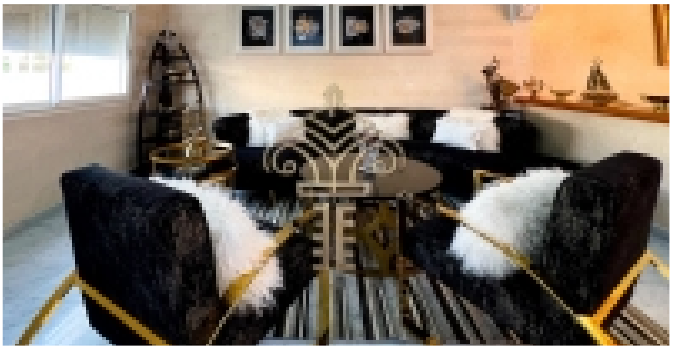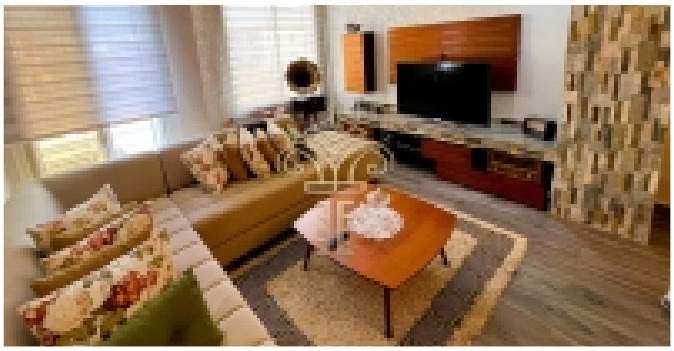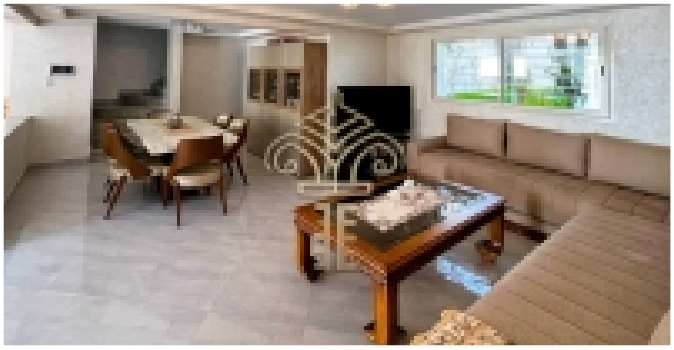
PHOTOGRAPHIES